#mi pregunta desde casa

¿CÓMO ADAPTARME A ESTE NUEVO MUNDO DE EMPRESA ONLINE?

Adaptarse al cambio siempre es un tema complejo y bien interesante pues, a pesar de parecer complicado, el ser humano lleva haciéndolo con relativo éxito desde que “el mundo es mundo” (expresión que le he copiado a mi abuela).
Por lo tanto, te voy a sugerir unas cuantas preguntas que puedes realizarte antes de iniciar el cambio.
Cierra los ojos, respira hondo, conecta con tu honestidad y hazte las siguientes preguntas:

¿Cuánto deseo este cambio?

¿Para qué lo quiero hacer?
La respuesta va a situarte cerca de tu propósito, anótalo.

¿Cuál es la propuesta de valor que quiero ofrecer al mundo?

¿A quién crees que le puede interesar tu propuesta de valor?
Serán tus primeros clientes.

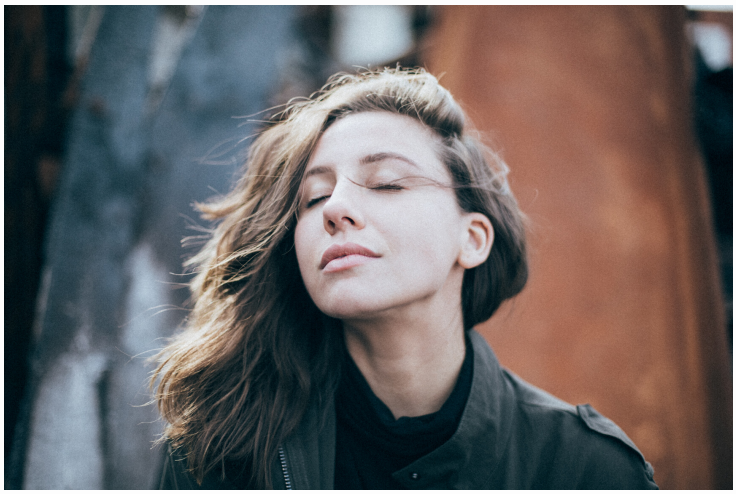

Photo by Eli DeFaria on Unsplash

EMANA

#mi pregunta desde casa

¿CÓMO ADAPTARME A ESTE NUEVO MUNDO DE EMPRESA ONLINE?

Photo by Clément M. on Unsplash

¿Qué recursos tienes disponibles y a tu alcance en estos momentos?
Mi recomendación: empieza con lo que tengas y ya irás invirtiendo y creciendo poco a poco. Puedes completar tu propio modelo de negocio con una plantilla canvas.

¿Qué pasaría si emprendes y fallas?

¿Qué pasaría si tienes éxito?

¿Qué personas, empresas o emprendedores son un referente para ti?
Busca personas cercanas y experiencias que te puedan servir de inspiración.

Mi única recomendación es que no olvides que **tu capacidad de aprendizaje es tú mejor recurso**, así que mucho ánimo y no dejes de alimentarte con buenas lecturas. Te dejo aquí un par de enlaces que creo que te pueden servir de utilidad:

www.emprendedores.es
www.librosparaemprendedores.net

EMANA